

DEPARTEMENT DU PAS-DE-CALAIS

ARRETE DU PRESIDENT  
DU CONSEIL DEPARTEMENTAL

Restriction de la Circulation  
LES ROUTES DEPARTEMENTALES D13, D14E2 et D956  
au territoire des communes de CAGNICOURT et HAUCOURT  
TRAVAUX  
aménagement d'accès éolien  
Section hors agglomération  
du 01 avril 2023 au 28 juillet 2023

Le Président du Conseil départemental,

**Vu** le Code Général des Collectivités Territoriales,

**Vu** le Code de la Route,

**Vu** l'Instruction Interministérielle sur la Signalisation Routière,

**Vu** le Règlement Général de Voirie Interdépartemental, approuvé par arrêté n°A2015-01, en date du 21 septembre 2015 par Monsieur le Président du Conseil départemental,

**Considérant** la demande du 16/03/2023, par laquelle l'Entreprise COLAS pour le compte du PARC EOLIEN DES QUINTEFEUILLES, fait connaître le déroulement des travaux d'aménagements d'accès éolien, le 01 avril 2023,

**Considérant** que pour assurer la sécurité des usagers du domaine public routier départemental, la réalisation des travaux d'aménagements d'accès éolien, va nécessiter une restriction de la circulation sur les routes départementales D13 du PR 3+800 au PR 4+100, D14E2 du PR 24+610 au PR 24+850 et D956 du PR 17+200 au PR 17+500 du PR 17+700 au PR 17+980 du PR 18+200 au PR 18+980, hors agglomération, du 01 avril 2023 au 28 juillet 2023, et qu'il convient de prendre des mesures pour faciliter l'exécution des travaux et de prévenir les accidents,

**Considérant** l'information préalable faite auprès de Messieurs les Maires des communes de CAGNICOURT et HAUCOURT,

**Considérant** l'information préalable faite auprès de Monsieur le Commandant de la Brigade de Gendarmerie de VIS EN ARTOIS,

**Considérant** l'avis permanent de Monsieur le Préfet du Pas-de-Calais en date du 23/12/2022, relatif à la police de circulation sur les voies classées à Grande Circulation,

\*\*\*\*\* **ARRETE**

**ARTICLE 1** : La circulation sera restreinte sur les routes départementales D13 du PR 3+800 au PR 4+100, D14E2 du PR 24+610 au PR 24+850 et D956 du PR 17+200 au PR 17+500 du PR 17+700 au PR 17+980 du PR 18+200 au PR 18+980, hors agglomération, sur le territoire des communes de CAGNICOURT et HAUCOURT, du 01 avril 2023 au 28 juillet 2023, pour permettre l'exécution des travaux susvisés.

**ARTICLE 2** : Ces restrictions consisteront en :

- alternat de circulation réglé par feux tricolores,
- limitation de la vitesse à 50 km/h,
- interdiction de doubler ou de dépasser,
- interdiction de stationner au droit des travaux,

**ARTICLE 3** : Les panneaux de signalisation réglementaire seront posés par les soins et aux frais de l'entreprise chargée de l'exécution des travaux, aux extrémités des sections restreintes, conformément aux prescriptions de l'Instruction Interministérielle sur la Signalisation Routière (arrêté du 24 novembre 1967 modifié) explicitées par la Maison du Département Aménagement et Développement Territorial de l'Arrageois.

**ARTICLE 4** : Toute contravention au présent arrêté sera constatée et poursuivie conformément aux lois et règlements en vigueur.

**ARTICLE 5** :

- Madame la Directrice Générale des Services du Département,
- Monsieur le Directeur de la Maison du Département Aménagement et Développement Territorial de l'Arrageois,
- Monsieur le Responsable de l'Entreprise chargée des travaux,

sont chargés, chacun en ce qui le concerne, de l'exécution du présent arrêté qui sera publié au recueil des Actes Administratifs du Département et affiché au siège du Département du Pas-de-Calais.

ARRAS, le **31 MARS 2023**

**Pour le Président du Conseil départemental,  
Pour le Directeur de la Maison du Département  
Aménagement et Développement Territorial de l'Arrageois,  
Le Responsable de l'Unité Routes et Mobilités**

**COPIE CONFORME A L'ORIGINAL**  
**Laurent REGNIER**

**CHANTIER FIXE - AVEC EMPIETEMENT SUR LA CHAUSSEE HORS AGGLOMERATION**

Alternat par feux tricolores

ATTENTION : signaux AK et B = Classe 2

- dim AK = 1000mm, dim B = 850mm

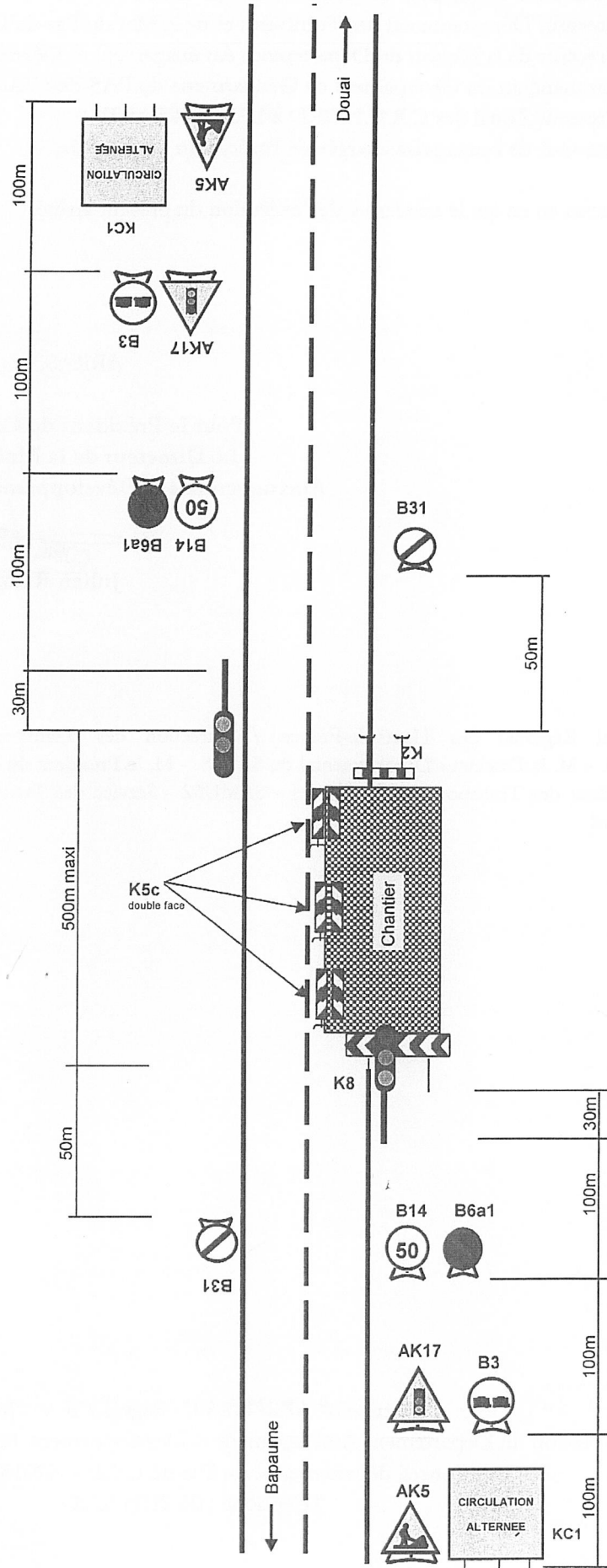

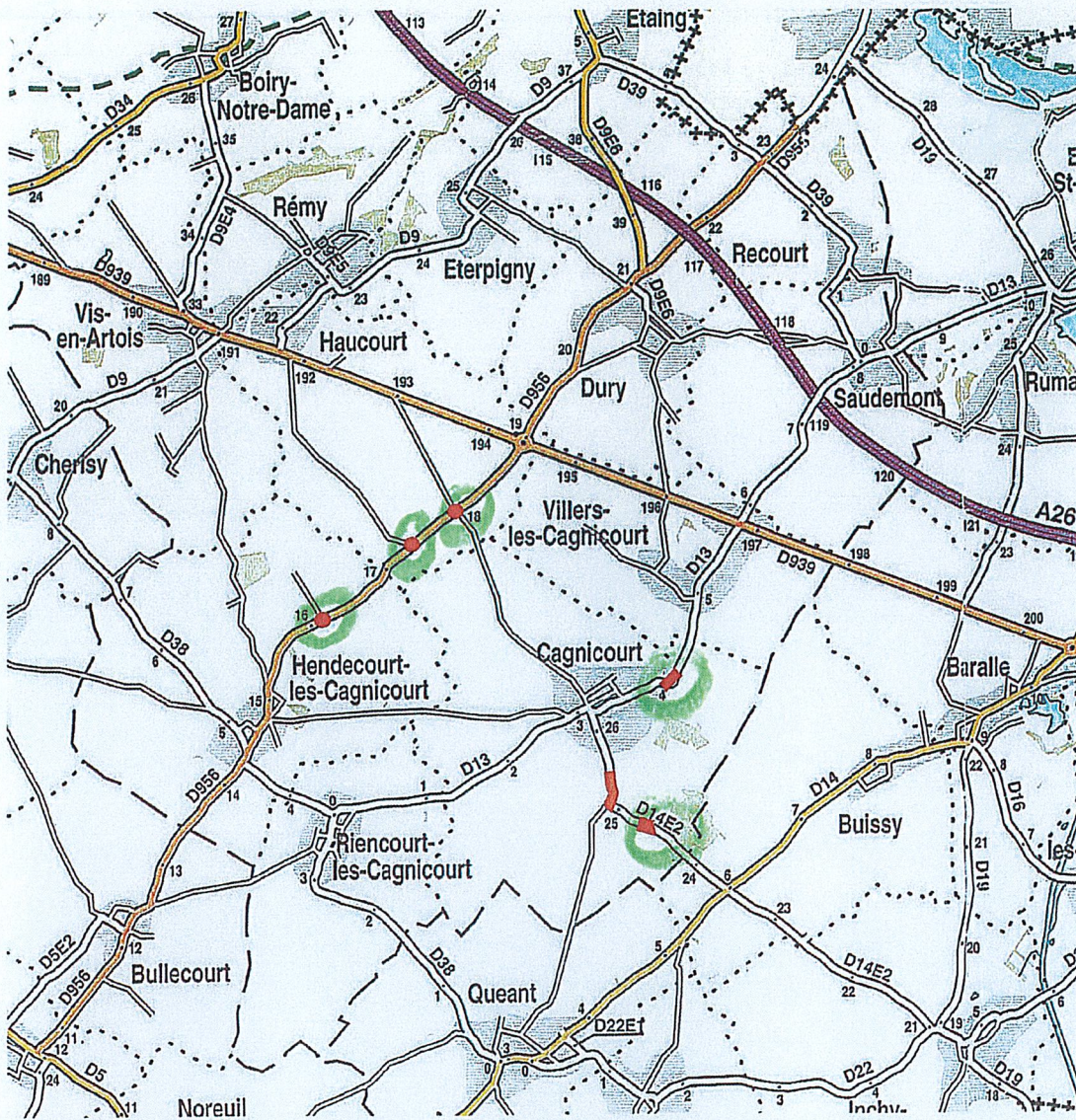

**Restriction de circulation - Alternat par feux tricolores**

RD 13	3+800	4+100	Cagnicourt
RD 14E2	24+610	24+850	Cagnicourt
RD 956	17+200	17+500	Haucourt
RD 956	17+700	17+980	Haucourt
RD 956	18+200	18+980	Haucourt

**Restriction de circulation - Léger empiètement**

RD 14E2	25+150	25+600	Cagnicourt
---------	--------	--------	------------